POLRI | KEMENTERIAN PEKERJAAN UMUM | KEMENTERIAN PERHUBUNGAN | KEMENTERIAN KESEHATAN | JASAMARGA | JASA RAHARJA

GRATIS

SAATNYA BERTINDAK 4 KS KESELAMATAN JALAN INDONESIA 2011 - 2020

PETA RESMI JALUR LEBARAN 2011 (1432H)

SUMATERA - JAWA - BALI

Edisi: X / 2011

POS KOORDINASI PUSAT DITJENHUBDAT KEMENTERIAN PERHUBUNGAN
Telp.(021) 300 79003, 300 79002, 300 79003, 300 79004
Fax.(021) 300 79005, 350 6122

POS KOORDINASI DAERAH

PROVINSI SUMATERA SELATAN
Telp.: (0711) 352 065, 363123
Fax. : (0711) 377 170

PROVINSI LAMPUNG-BANDAR LAMPUNG
Telp.: (0721) 470 209, 470 277
Fax. : (0721) 470, 210

PROVINSI DKI JAKARTA
Telp.: (021) 345 7471, 352 0178, 350 1349
Fax. : (021) 348 8687, 345 7471

PROVINSI JAWA BARAT-BANDUNG
Telp.: (022) 727 2258, 727 1657
Fax. : (022) 720 2163

PROVINSI BANTEN-SERANG
Telp.: (0254) 282 428, 281 880
Fax. : (0254) 282 428

PROVINSI JAWA TENGAH
Telp.: (024) 760 4640, 760 5700, 760 5660
Fax. : (024) 760 7697

PROVINSI DI.YOGYAKARTA
Telp.: (0274) 485 775, 487 335, 829 2380
Fax. : (0274) 485 405

PROVINSI JAWA TIMUR
Telp.: (031) 829 2276, 829 1530, 829 2380
Fax. : (031) 829 2012, 829 2433

NTMC

CALL CENTER	: 021 - 7948437
WEBSITE	: lantas.polri.go.id
FACEBOOK	: NTMC Korlantas Polri
TWITTER	: @NTMCLantasPolri
SMS & VIDEO CALL	: 9119

Untuk informasi lebih lanjut, Anda dapat menghubungi cybermap di

(021) 57994500 atau email ke: cybimap@cbn.net.id

wonderful indonesia
www.indonesia.travel

Developed by:
Internet@your fingertips www.cbn.net.id
Cybermap www.cybermap.co.id
Kementerian Kebudayaan dan Pariwisata Republik Indonesia

KOMODO NATIONAL PARK
THE REAL WONDER OF THE WORLD
Madagascar

KENALI NEGERIMU CINTAI NEGERIMU

Seluruh Jajaran
Kementerian Kebudayaan dan Pariwisata, Republik Indonesia
Mengucapkan
Selamat Hari Raya Idul Fitri 1432 H
Mohon Maaf Lahir & Batin

Peta Sumatera

AYO BERLIBUR... JELAJAHI NUSANTARA

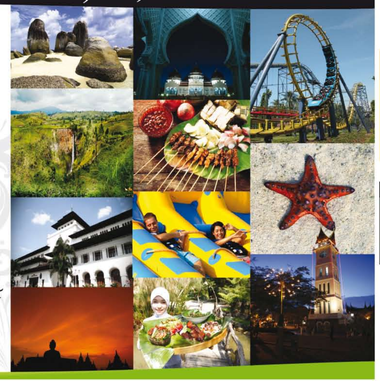

PAKET WISATA ACEH
(TOUR WISATA TSUNAMI DAN ISLAM)
3 Hari 2 Malam
Mengunjungi : Masjid Baiturrahman, Taman Thanks to The World dan Monumen Peyawet, Kapal PLTD Apung,
Kapal Tresnam Lampulo, Museum Tsunami, Kuburan Kherkof (Makam Prajurit Belanda), Taman Putroe Phang
Gunungan Bencod Penerahan Rusli,
Pantai Lhoknga, Pantai Ujung Kareung, Lampuuk.
Hub : PT. Balajeng Travel,Jl.Tokarindo No.32 Beurawe Banda Aceh, ACEH, Indonesia
Telp : 0651-7442145
Fax: 0651-636147
HP: 0852.7143145
Email : balajeng_travel@yahoo.co.id
Www : http://www.wakengtravel.com

PAKET WISATA MEDAN – PARAPAT
3 Hari
Mengunjungi : Medan, Parapat, Danau Toba, Berastagi, Desa Tomok Tempat separah Raja Sibagan dan Raja Sidabutar, Gondang
DLIPA Belogorok, Istana Maimun,
Pasar Ikan Tradisional Medan, Pasar no.3 Tanjungpura Lakiak, Pekanbaru, Riau
Telp : 0761 - 61551
Fax : 0761 - 61554
Email : kembang_emas@yahoo.co.id

PADANG-MEDAN-PEKANBARU
5 Hari 4 Malam
Mengunjungi :
Ngarai Sianok (Berastagi-Medan - Pekanbaru - Padang
Hubungi : Uda Jo Holiday/Tour & Travel
dis Hotel Pangeran Beach
Jln. Pangeran Diponegoro No.
Telp. 0751-8270884,4457597
Fax 0751-7056797
HP:0813251311/0,0817570331111 (wa)
Jepnal-email : tiesn_adminas@yahoo.com

PAKET WISATA BATAM
3 Hari
Mengunjungi :
Batam Center (Daerah Pusat Pemerintahan Pulau Batam), Vihara Duta Maitreya (Vihara terbesar di Asia Tenggara), Muka Kuning (Kota Industri), Pulau Rempang, Pulau Galang, Pulau Nongsa, Pulau Bintan
Telp : 021-27184540
Fax : 021-7588912
Email : info@paketwisatakepulauan.com
Www : www.paketwisatakepulauan.com

PAKET WISATA BELITUNG
Mengunjungi : Pantai Tanjung Tinggi, Pantai Tanjung Kelayang, Pantai Burung Mandi, Pantai Tanjung Batu, Kota Manggar dan Bendungan Aida Gantung, Pulau Lengkuas.
Hubungi :
Henny Ohandra
Hp. 081369429879
085711080918
Email :
cemara.adventure@gmail.com

PAKET WISATA BINTAN
2 Hari 1 Malam
Mengunjungi : Tanjungpinang, Bintan, Pantai Bintan, Ria Bintan Golf
Hubungi : Uda Jo Holiday/Tour & Travel
dis Hotel Pangeran Beach
Jln. Pangeran Diponegoro No.
Telp. 0751-8270884,4457597
Fax 0751-7056797
HP:0813251311/0,0817570331111 (wa)
Jepnal-email : tiesn_adminas@yahoo.com

PAKET WISATA TOBA/SAMOSIR-BERASTAGI-MEDAN
3 Hari 2 malam
Hub :
PT. BRAVO HABELNUSA WISATA
Jl. Tri Tunas No.1 Medan 20.219 Parking
Telp. : 0061-8200135/8356
Fax : 0751 - 20066
Email : tiesn_kuyagg@yahoo.net.id

PAKET WISATA SURFING MENTAWAI-ISLAND
10 hari 9 Malam
Mengunjungi :
Padang Airport
Pelabuhan Bengkulung
Surfing di Nyangnyang 5 hari
Hubungi : Regina Adventures
Jl. Pangeran No.56 Padang, Sumbar
Telp: 0751-32000
Fax: 0751-444884
Email : info@reginaadventures.com

PADANG-MEDAN-PEKANBARU
5 Hari 4 Malam
Mengunjungi :
Ngarai Sianok (Berastagi-Medan - Pekanbaru - Padang
Hubungi : Uda Jo Holiday/Tour & Travel
dis Hotel Pangeran Beach
Jln. Pangeran Diponegoro No.
Telp. 0751-8270884,4457597
Fax 0751-7056797
HP:0813251311/0,0817570331111 (wa)
Jepnal-email : tiesn_adminas@yahoo.com

PAKET WISATA PALEMBANG
Mengunjungi : Lawang Gunung Mewah, Taman Sari, Kota Jogja, Candi Prambanan, Candi Borobudur.
Museum Sultan Mahmud Badaruddin II, Sungai Musi, Sungai Gerong,
Rumah Limas, Bukit Siguntang,Makam Para Putri Raja & Bangsawan Kanjeran Sriwijaya)
Hub : PT. Nada Bersama Tour and Travel, Jl.Otista Raya No.82 13330 Jakarta
Palembang 30134, Sumatera Selatan
Telp : 0711-3558648
Fax : 0711-3558648
Email : tiesnsantamaria@yahoo.co.id

PAKET KEPULAUAN SERIBU JAKARTA
One Day Trip
Mengunjungi : Pulau Ayer
Hub : PT Nada Bersama Tour and Travel,
Jl.Otista Raya No.82 13330 Jakarta
Telp : 021-8089220/8090401
Fax : 021-8089220/8090401
Email : nata_dividusm@yahoo.com

JAKARTA – PUNCAK – BANDUNG TOUR
4 Hari 3 Malam
Mengunjungi : Puncak, Kebun Teh, Taman Safari, Bandung, Tangkuban Perahu, Cisitee, Kampung Gajah, Jakarta, Taman Mini Indonesia Indah, Monas, Patate Balis, Mangga Dua shopping center
Hub : PT Lumba-lumba Tour and Travel, Jl Demo Permai Timur No 4A
Telp : 021-7279393/7275537/7275536
Fax : 021-7279393
Email : lumbalb@yahoo.com

NATURE AND SIGHTSEEING BANDUNG TOUR
4 Hari 3 Malam
Mengunjungi : Kota Bandung,Tangkuban Perahu, Kebun Teh, Cihampelas Walk, Kawah Putih, Ciwidey
Hub : PT Lumba-lumba Tour and Travel, Jl Demo Permai Timur No 4A
Telp : 021-7279393/7275537/7275536
Fax : 021-7279393
Email : lumbalb@yahoo.com

BANDUNG CITY TOUR + TRANS STUDIO
3 Hari 2 Malam
Mengunjungi : Bandung Tangkuban Perahu, Kawah Ratu, Air Panas Sari Ater, Trans Studio Bandung, Saung Angklung Udjo
Hub : PT Nada Bersama Tour and Travel, Jl.Otista Raya No.82 13330 Jakarta
Telp : 021-8089220/8090401
Fax : 021-8089220/8090401
Email : nata_dividusm@yahoo.com

WONDERFUL DIENG PLATEU TOUR
4 Hari 3 Malam
Mengunjungi : Candi Borobudur, Candi Hindu Pandawa, Candi Prambanan, Kota Jogja, Dieng Plateau, Kawah Sikidang, Telaga Warna
Hub : PT Nada Bersama Tour and Travel, Jl.Otista Raya No.82 13330 Jakarta
Telp : 021-8089220/8090401
Fax : 021-8089220/8090401
Email : nata_dividusm@yahoo.com
Web : www.nata-tours.com

MERAPI BOROBUDUR TOUR
4 Hari 3 Malam
Mengunjungi : Lawang Gunung Mewah, Taman Sari, Kota Jogja, Candi Prambanan, Candi Borobudur
Hub : PT Nada Bersama Tour and Travel, Jl.Otista Raya No.82 13330 Jakarta
Telp : 021-8089220/8090401
Fax : 021-8089220/8090401
Email : nata_dividusm@yahoo.com
Web : www.nata-tours.com

JOGJA CLASSIC TOUR
3 Hari 2 Malam
Mengunjungi : Kota Jogja, Candi Borobudur, Kraton, Taman Sari, Kotagede, Imogiri Bodh
Hub : PT Nada Bersama Tour and Travel,
Jl.Otista Raya No.82 13330 Jakarta
Telp : 021-8089220/8090401
Fax : 021-8089220/8090401
Email : nata_dividusm@yahoo.com

EXOTIC JOGJA SOLO
3 Hari 2 Malam
Mengunjungi : Candi Borobudur, Kotagede, Solo, Pasar Klewer, Candi Prambanan, Pasar Beringharjo, Kraton Yogyakarta, Taman Sari
Hub : PT Nada Bersama Tour and Travel, Jl.Otista Raya No.82 13330 Jakarta
Telp : 021-8089220/8090401
Fax : 021-8089220/8090401
Email : nata_dividusm@yahoo.com
Web : www.nata-tours.com

A CULTURAL HERITAGE TOUR
4 Hari 3 Malam
Mengunjungi : Singapur, Malaing, Bali
Hub : Wisanna Galaxia Tour and Travel, Jl.Bakuki Rahmad 55 a Malang
Telp : 0341-362594
Fax : 0341-362594
Jl.Haesmutto 6 Bitsor
Telp : 0341-364262
Fax : 0342-814282
Email : soeranyawisata@yahoo.co.id
mwarnatus@yahoo.com

SURABAYA ONE DAY TOUR
Mengunjungi : Gapi Pabloman, Monumen Kapal Selam, Jembatan Suramadu, Pusat Bebek Monas, Rawar Glevang
Hub : PT Nada Bersama Tour and Travel, Jl.Otista Raya No.82 13330 Jakarta
Telp : 021-8089220/8090401
Fax : 021-8089220/8090401
Email : nata_dividusm@yahoo.com
Web : www.nata-tours.com

LEBARAN DI BALI
3 Hari 2 Malam
Mengunjungi : Tanjung Uluwatu, Tanjung Nusa Dua, Garuda Wisnu Kencana, Uluwatu, Jimbaran, Bedugul, Tanah Lot
Hub : PT Nada Bersama Tour and Travel, Jl.Otista Raya No.82 13330 Jakarta
Telp : 021-8089220/8090401
Fax : 021-8089220/8090401
Email : nata_dividusm@yahoo.com
Web : www.nata-tours.com

wonderful indonesia
www.indonesia.travel

DITJEN BINA MARGA, KEMEN. PU

(021) 739-5725
www.pu.go.id

- ACEH, SUMUT (061) 780 4521
- KEPRI, RIAU, JAMBI, SUMBAR (0251) 34334
- BENGKULU, SUMSEL, BABEL, LAMPUNG (0711) 410816
- DKI JAKARTA, BANTEN, JAWA BARAT (021) 478 60441
- JAWA TENGAH, JAWA TIMUR D.I. YOGYAKARTA, (031) 854 0196

Legenda

Digital Map : Datum WGS 84

Jalan Utama | Jalur Kereta Api | Batas Propinsi | Rawan Banjir | Pantai | Gunung
Jalan Alternatif | Bukota Propinsi | Bandar Udara | Rawan Macet | Taman Nasional | Rest Area Jalan TOL
Jalan Arteri | Kabupaten | Pelabuhan | Rawan Longsor | Diving Area | Jembatan Timbang berfungsi sebagai Rest Area saat lebaran
Jalan TOL | Kota Kecamatan | Danau | Rawan Kecelakaan | Surfing Area

PETA Tol Merak - Cikampek - Purbaleunyi Tol Dalam Kota dan Tol Jagorawi

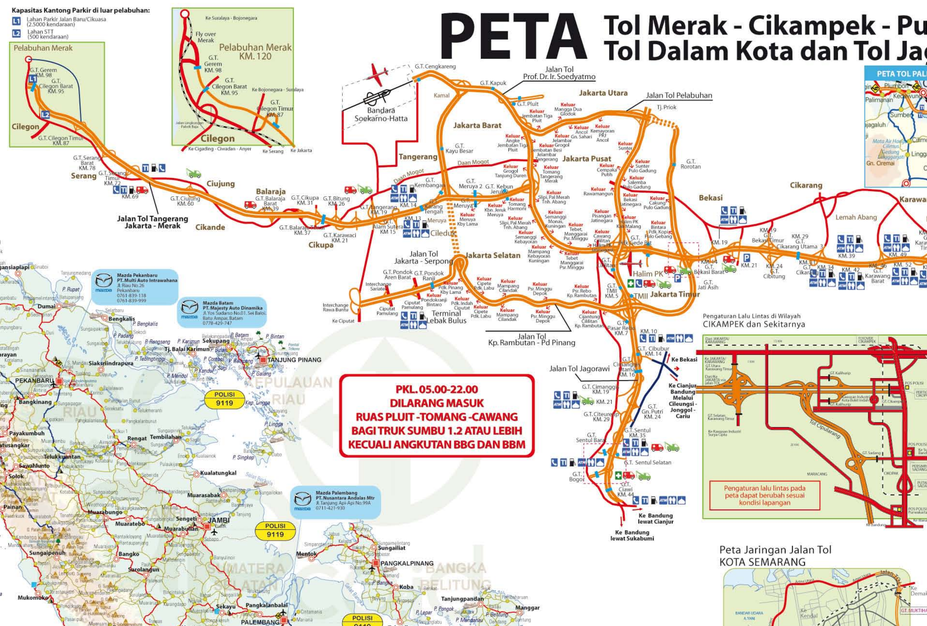

PKL. 05.00-22.00
DILARANG MASUK
RUAS PLUIT -TOMANG -CAWANG
BAGI TRUK SUMBU 1.2 ATAU LEBIH
KECUALI ANGKUTAN BBG DAN BBM

PETA TOL PALIMANAN - KANCI - PEJAGAN

POSKO INFORMASI KESEHATAN

KEMENTERIAN KESEHATAN RI
PUSAT TANGGAP DAN RESPONS CEPAT (PTRC)
JI. HR. Rasuna Said Blok X5
Kav. 4-9 Kuningan
Jakarta Selatan
Telp.021 – 500567 / 021 – 30413700
E-mail: info@depkes.go.id

POSKO DITJEN PP DAN PL
JI. Percetakan Negara No. 29
Jakarta
(021 – 4257125)
www.pppl.depkes.go.id

Facebook/Twitter/YM/SMS Center

Facebook : Info Mudik Lebaran
Facebook Fanspage : RTTMC_HUBDAT

Twitter : Infomudik1LLAJ

Yahoo Messenger : infomudik

SMS Center : 0813 8006 8000

RTTMC
Road Transport & Traffic Management Center

KATAKAN TIDAK PADA DEREK LIAR

Kenali derek Resmi jalan tol:
Terdapat Tulisan:
"Gratis Sampai Gerbang/Exit Terdekat"
Warna Biru Tua-Kuning, dan Terdapat Logo PT Jasamarga

Jika ADA Gangguan perjalanan
HUBUNGI : (021) 80880123

INFO JALAN TOL

021 - 808 80123
www.jasamargalive.com
m.jasamargalive.com
(CCTV TOL)

Tol Semarang	: 024 – 760 7777
Tol Surabaya	: 031 – 787 9999
	031 – 787 8080
Tol Belmera	: 061 – 661 1701
Tol Palikanci	: 0231 – 484268

LOKASI TEMPAT ISTIRAHAT & PELAYANAN

Ruas Jalan Tol	Lokasi
Jakarta – Cikampek : Arah ke Cikampek / Arah ke Jakarta	km :19, 33, 39, 50, 57 / km :71, 62, 52, 34
Jagorawi : Arah ke Bogor / Arah ke Jakarta	km : 5+500 ; 10+500 ; 35 ; 45 / km : 38 ; 21+600
Jakarta-Tangerang : Arah ke Jakarta / Arah ke Tangerang	km. 14+000 / km. 13+500
Serpong – Pd Aren : Arah Serpong	km.08+000
Purbaleunyi : Arah ke Cileunyi/Sumedang / Arah ke Jakarta / Arah ke Bandung / Arah ke Jakarta	km. 147+000, Km. 72+200 / km. 1 Padalarang / km.88+000 / km.88+000 ; 97+000 / km.125+000
Palikanci : Arah ke Jawa Tengah / Arah ke Jakarta	km.226+500 / km. 227+000
Semarang :	Km. 5+200 A / Km. 5+200 B
Surabaya-Gempol : Arah Surabaya / Arah Gempol	km.26+000 / km.25+000

Tips Mudik Sehat, Aman dan Selamat

UNTUK PENGEMUDI :
1. Siapkan fisik yang prima dan periksa kesehatan sebelum mengemudi
2. Hindari penggunaan obat keras dan minuman beralkohol
3. Istirahat mengemudi setiap 4 jam
4. Bila sakit di perjalanan, manfaatkan Pos Kesehatan
5. Sapkan obat-obatan P.3K
6. Hati – hati mengemudi saat turun hujan/ cuaca buruk
7. Disiplin dalam mengemudi & patuhi rambu – rambu lalu lintas

Tips Mudik Sehat, Aman dan Selamat

UNTUK PENUMPANG :
1. Siapkan fisik yang prima dan periksa kesehatan sebelum mudik
2. Bawa persiapan makanan dan minuman yang cukup
3. Siapkan obat-obatan pribadi
4. Istirahat jika merasa lelah dalam perjalanan
5. Bila sakit di perjalanan, manfaatkan Pos Kesehatan
6. Cuci tangan sebelum makan
7. Jangan membuang sampah sembarangan
8. Waspada pembuluan, hindari pembelian makanan minuman oleh orang tak dikenal